

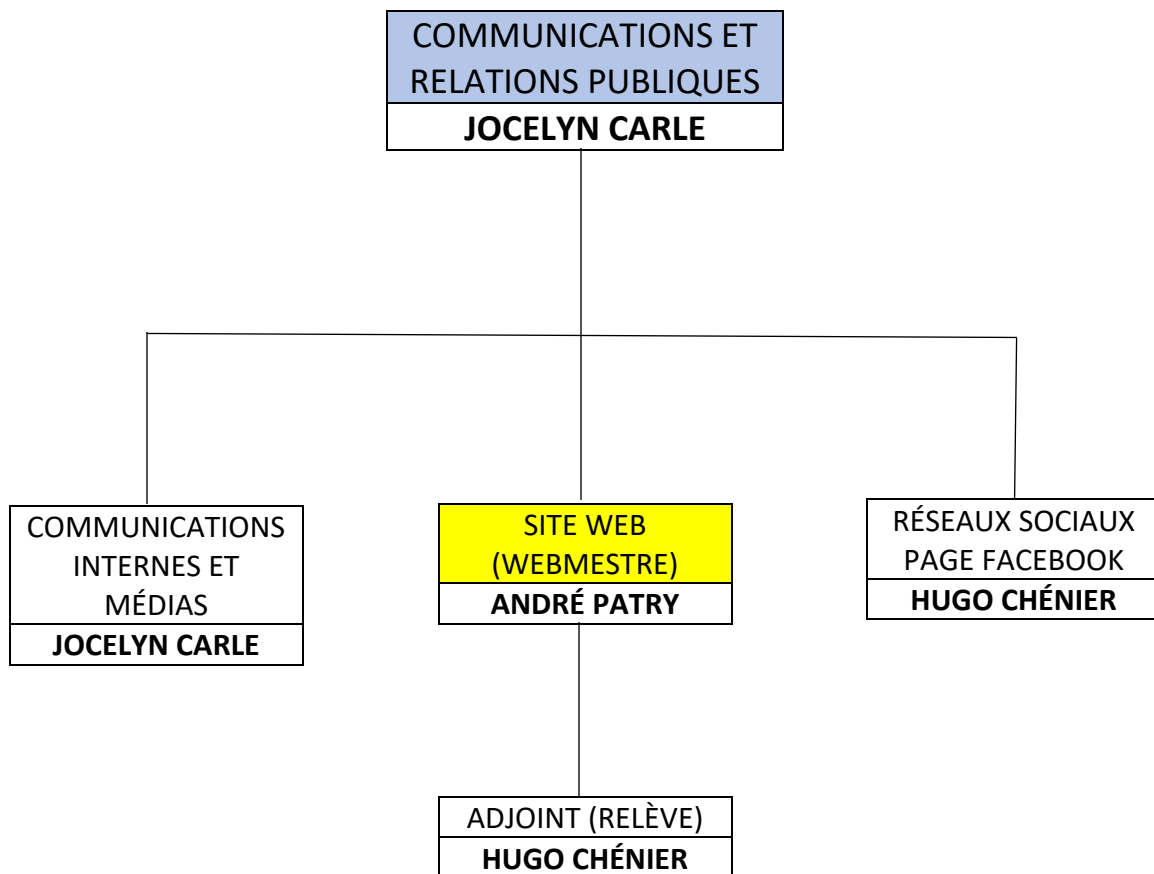

# ORGANIGRAMME DES COMITÉS

MISE À JOUR : 7 AVRIL 2021

EN JAUNE = POSTE CLÉ AVEC RELÈVE IDENTIFIÉE  
EN VERT = GESTIONNAIRE D'ACTIVITÉS (CONCERNÉ PAR LA POLITIQUE DE CONFLITS D'INTÉRÊTS)  
POSTE CLÉ AVEC RELÈVE IDENTIFIÉE





<b>BAR, CUISINE ET ENTRETIEN MÉNAGER</b>
<b>MICHEL DANIS</b>

<b>GESTIONNAIRE DES ACTIVITÉS DU BAR</b>
<b>CLAUDETTE ST-AMOUR</b>

<b>RESPONSABLE DE LA CUISINE</b>
<b>HENRI CÔTÉ</b>

<b>RESPONSABLE DE L'ENTRETIEN MÉNAGER</b>
<b>LISETTE CYR</b>

<b>ADJOINT (RELÈVE)</b>
<b>À DÉTERMINER</b>

<b>PRÉPOSÉ AU BAR</b>
LISETTE CYR
LUCIE BRUNEAU
LUCIE NAULT

<b>AIDES CUISINIERS</b>

<b>ÉQUIPES MÉNAGE</b>
LISETTE CYR
LISE ÉMOND
JACINTHE ST-AMOUR
KARIANE LANGEVIN
STEPHEN WATSON
TERRY TIMS
LYNN HICKS
MARLYNE GRAVEL



**ÉQUIPEMENTS ET  
BÂTIMENT**  
**JEAN-PAUL GÉLINAS**

**RESPONSABLE DE L'ACCÈS**  
**JEAN-PAUL GÉLINAS**

**RESPONSABLE DES  
INSTALLATIONS  
MATÉRIELLES**  
**GARY MOORE**

GESTION DES CLÉS SALLE ET BARRIÈRE	<b>JEAN-PAUL GÉLINAS</b>
ALARME	<b>CLÉMENT CHABOT</b>
DÉNEIGEMENT	<b>STEPHEN WATSON</b> <b>VILLE DE MANIWAKI</b>

**FINANCES**  
**NOREEN O'REILLY**

collaboration

**GESTIONNAIRE DU BAR**  
**CLAUDETTE ST-AMOUR**

**GESTIONNAIRE  
COMPTABILITÉ ET  
TENUE DE LIVRES**  
**NOREEN O'REILLY**

**LEVÉE DE FONDS**  
**JEAN-PAUL GÉLINAS**

**PRÉPOSÉ AUX  
INSCRIPTIONS ET  
COMPTES RECEVOIR**  
**VACANT**

**ADJOINT (RELÈVE)**  
**À DÉTERMINER**



**LIGUES ET HORAIRE**  
**LOUIS-PHILIPPE**  
**LARIVIÈRE**

**COMITÉ DE RÉVISION**  
(Arbitrage et gestion des conflits)

1 – RESP. COMITÉ LIGUES ET HORAIRE  
2 - \_\_\_\_\_  
3 - \_\_\_\_\_

LIGUES	RESPONSABLES DE LIGUES
DOUBLE MIXTE (LUNDI)	JEAN-PAUL GÉLINAS
RÉCRÉATIVE (LUNDI)	LUCIE NAULT
SÉNIOR (MARDI)	MICHEL DANIS
STURLING (MERCREDI)	VACANT
MIXTE (JEUDI)	PETER PRÉVOST / RON CARON
HOMMES COMPÉTITION (JEUDI)	VINCENT COURTEAU
STURLING (VENDREDI)	ANDRÉ PATRY
SKINS (VENDREDI)	PETER PRÉVOST / RON CARON
RATONS DRAVEURS (BOSCO)	TERRY TIMS
JUNIOR / IGLOO (SAMEDI)	LUCIE NAULT

**CAPITAINES**  
**D'ÉQUIPES (SKIPS)**

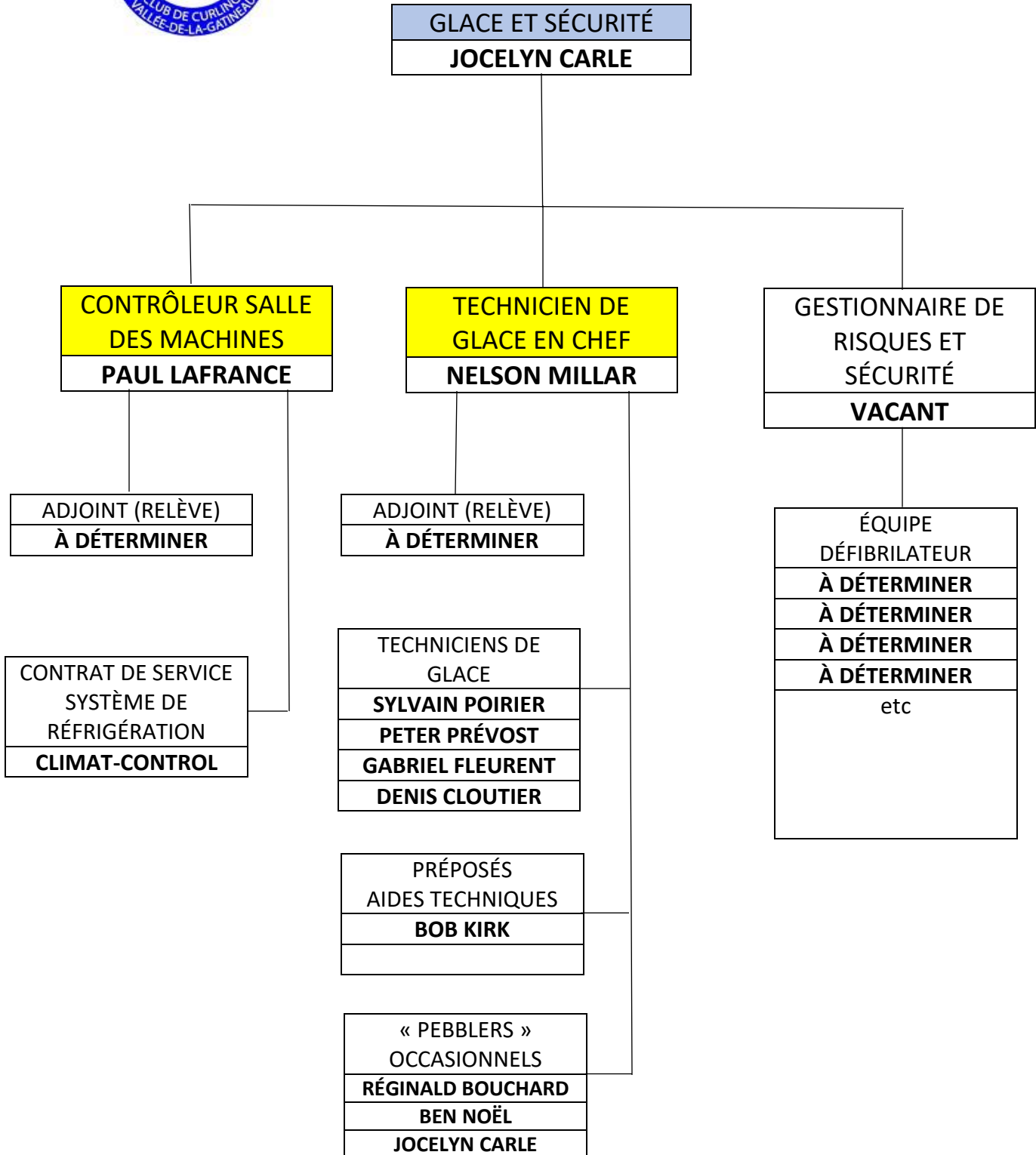



<b>« BONSPIELS » ET ACTIVITÉS SOCIALES</b>
<b>JOCELYN CARLE</b>

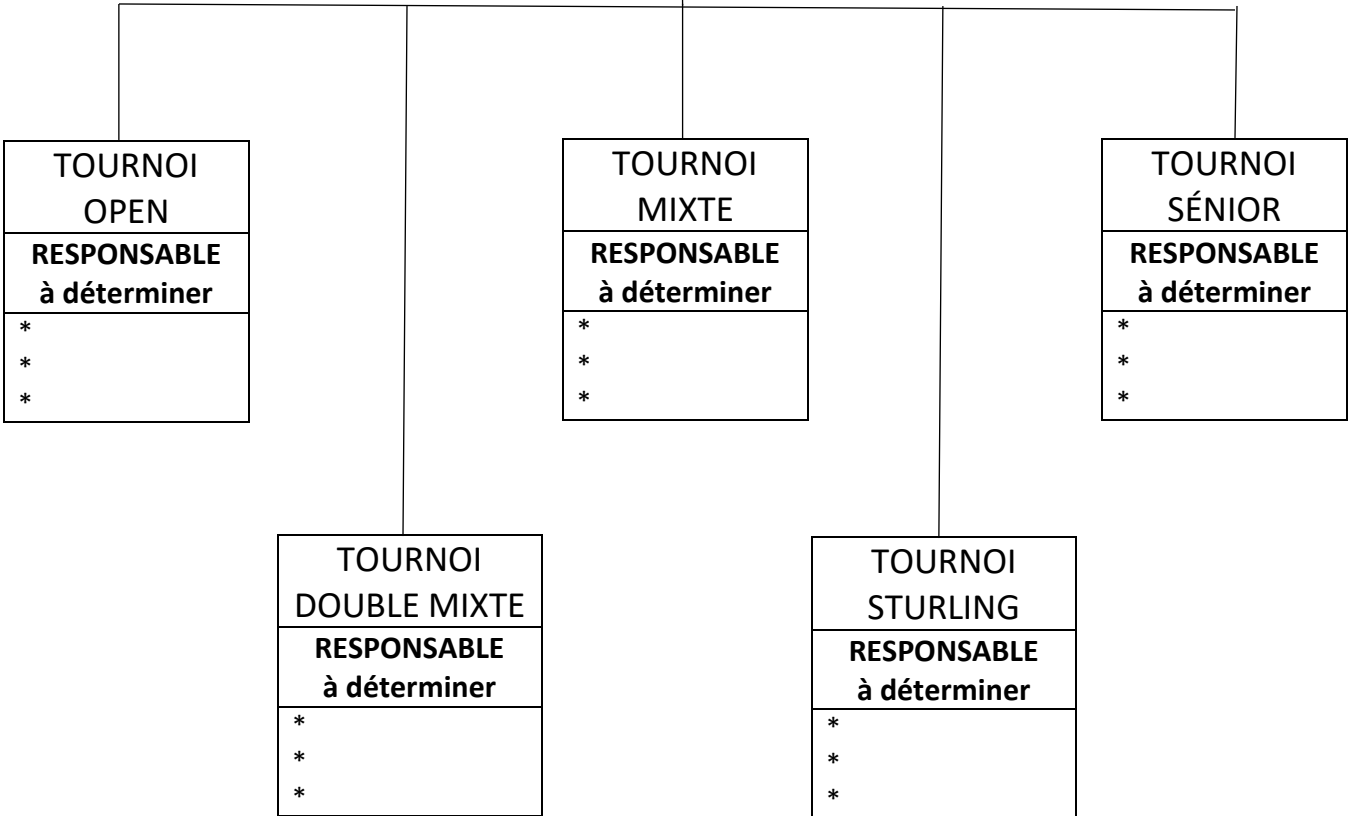

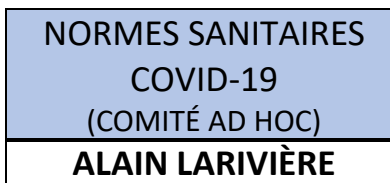
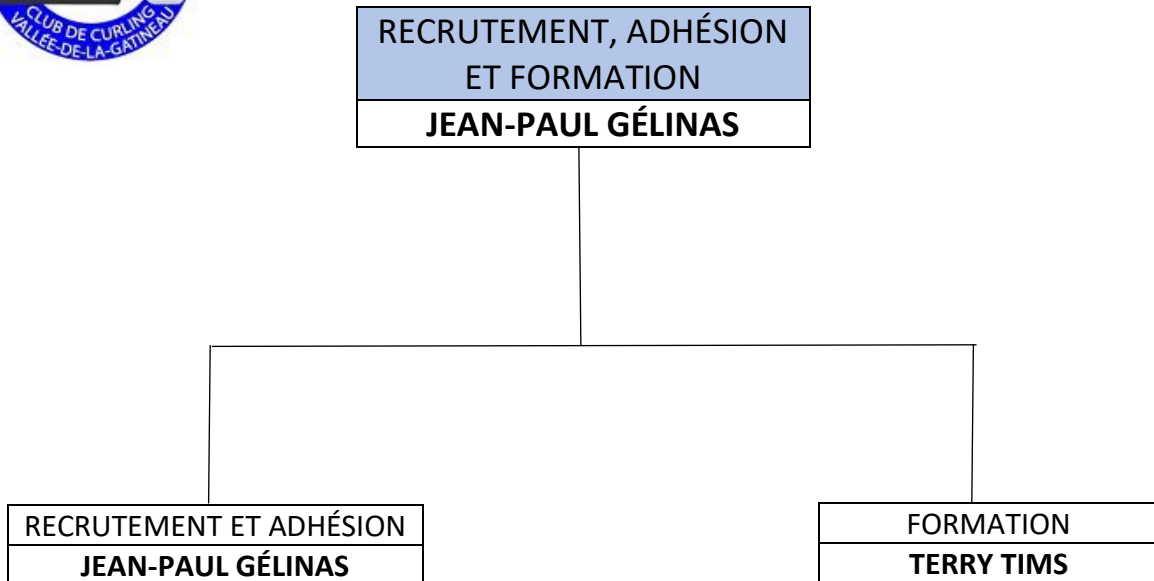

REPRÉSENTATION	MEMBRES DU COMITÉ
ENTRETIEN MÉNAGER	LISSETTE CYR
BAR	CLAUDETTE ST-AMOUR
GLACE	NELSON MILLAR
LIGUES ET JOUEURS	SYLVAIN POIRIER
COORDINATION / FORMATION	JOCELYN CARLE
COLLABORATION CLINIQUE	ANGÈLE LARCHE, consultante